



Plopsa Theater

TECHNISCHE FICHE



ALGEMEEN:

Algemeen adres: De Pannelaan 68
8660
Adinkerke - De Panne

Publieksingang: via hoofdingang Plopsaland
via zij-ingang Plopsaqua (bij aanvraag)

Laden en lossen / Artiesteningang: via dienstweg Plopsaqua

Contact: T: +32 (0)58 42 02 02
E: info@plopsa.be

BEREIKBAARHEID:

Auto of bus:

Vanuit Antwerpen:

- E17 Antwerpen-Gent Verkeersknooppunt Zwijnaarde: E40 richting Oostende

Vanuit Brussel/Gent:

- E40 richting Oostende

Verkeersknooppunt Jabbeke: links houden richting Veurne-Nieuwpoort Afrit 1: Adinkerke Rechts afslaan en aan de rotonde de brug over de Duinkerkevaart nemen. De spooroverweg oversteken tot aan de volgende rotonde. Links ligt de bezoekers- & busparking van Plopsaland De Panne.

Kusttram:

De Kusttram biedt stevast een snelle verbinding aan tussen het Plopsa Theater en Knokke met de Kusttram. Uitstappen bij de halte 'Plopsaland' vlakbij het Plopsa Theater.

- Zomermaanden: om de 10 minuten
- Voor- & najaar: om de 15 minuten
- Wintermaanden: om de 20 minuten (tijdens de schoolvakanties om de 15 minuten)

Trein:

Het station van Adinkerke/De Panne ligt vlakbij (op 5 minuten wandelen van) het Plopsa Theater.

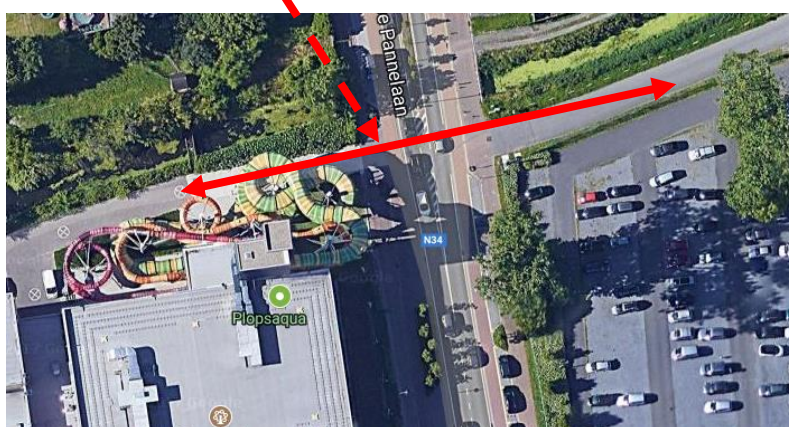
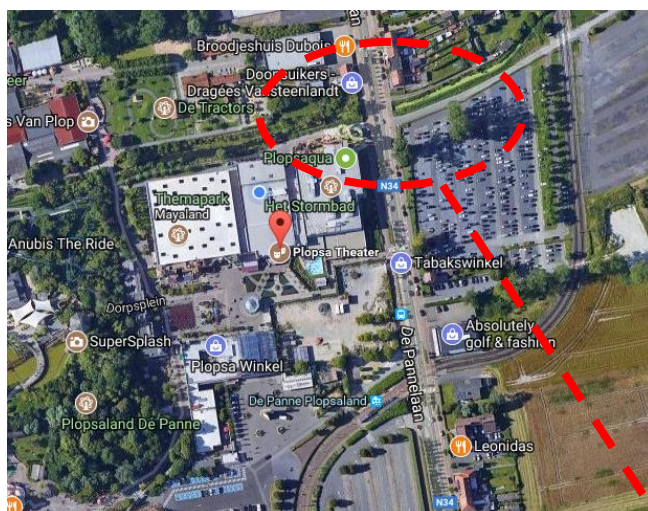

Laden en lossen kan via de dienst/noodgang van Plopsaqua. Bij aankomst bellen naar het onthaal om de poort aan Plopsaqua te openen.

Auto's en bestelwagens kunnen doorrijden tot achter het theater. 7 parkeerplaatsen beschikbaar.

Vrachtwagens achterwaarts onder begeleiding binnenrijden tot aan laad- en loskaai. Hiervoor kan de recht tegenovergelegen weg gebruikt worden om de Pannelaan zo kort mogelijk te versperren.

Vrachtwagens kunnen parkeren op parking 4 of 5 of achter het theater.

- Afmetingen:**
- Kleinste doorgang naar laad/los-zone:** 3,30m (B) x 6m (H)
 - Hoogte laad/loskaai (layher uitbouw) = scèneniveau:** 1,35m
 - Opening laad/lospoort vanaf de grond:** 2,97m (B) x 4m (H)
 - Opening laad/lospoort vanaf scèneniveau:** 2,97m (B) x 2,67m (H)

Opmerking: *Op aanvraag is er een heftruck beschikbaar.*

ZAAL

Aantal zitplaatsen: 1.389

Parterre: 436 zitplaatsen (rijen A – K)

Alle zitplaatsen van de parterre zijn wegneembaar per blokken van 3 of 4 stoelen.

1^e deel tribune: 540 zitplaatsen (rijen L – U)

2^e deel tribune: 414 zitplaatsen (rijen V – ZC)

Wegneembare zitplaatsen tribune:

Rij Q: 4 – 2 – 1 – 3

Rij T: 54 – 52 – 51 – 53

Rij U: 54 – 52 – 51 – 53

Rolstoelplaatsen: bij aanvraag kunnen rolstoelplaatsen gecreëerd worden op de parterre

Er is een ringleidingsysteem aanwezig op de parterre voor mensen met een auditieve beperking.

Toiletten: bij binnenkomst van de foyer rechts in de hoek

Vestiaire: bij aanvraag in de foyer

Regie: centraal vooraan 2^e deel tribune (rijen V,W en X) *zie onder gele zone*

Wifi: in de foyer, zaal, scène en kleedkamers zijn meerdere netwerken beschikbaar.

Wachtwoorden zijn op te vragen bij de aanwezige technici.

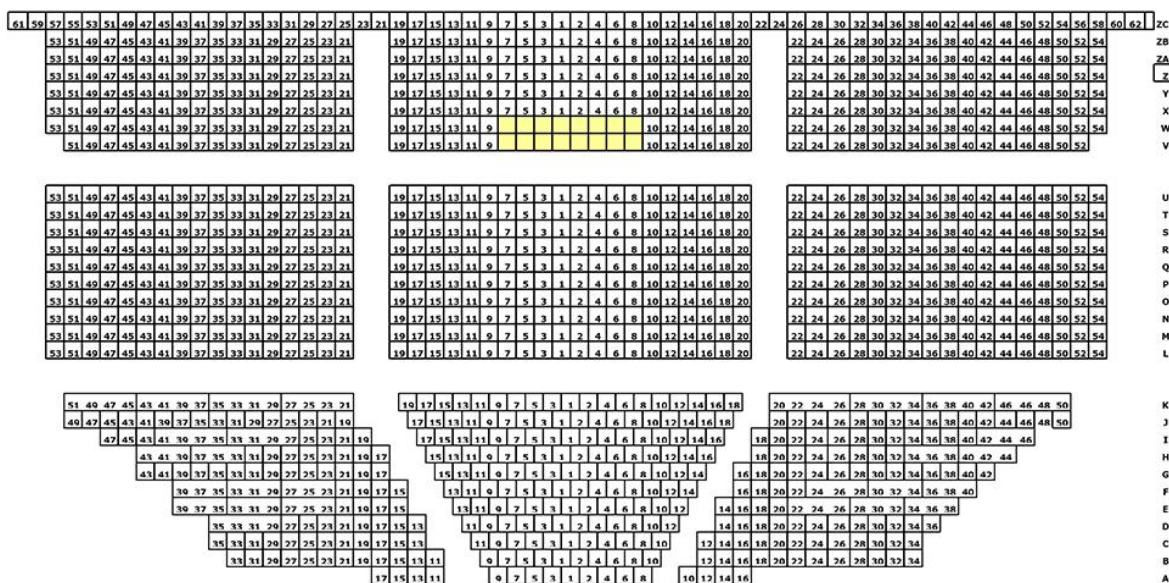

PODIUM

Alle kleedkamers (zowel jardin als cour) bevinden zich op 1,60m boven scène niveau.

Kleinste doorgang naar kleedkamers: 0,97m (B) x 2,04m (H)

Jardin (stage right): 3 kleedkamers voor 2 personen (1 spiegel)
2 kleedkamers voor 8 personen (6 spiegels)

Bereikbaar via:

- draaitrap buiten
- rechte trap scène
- rechte trap foyer

Cour (stage left): 2 kleedkamers voor 10 personen (5 spiegels)

Bereikbaar via: - rechte trap scène

In kleedkamer 6 is een laad/lospoort aanwezig op 2,90m hoogte t.o.v. begane grond.

Afmetingen: 1,99m (B) x 2,79m (H)

Opmerkingen: kleedkamers 4, 5 beschikken over een wastafel met warm en koud water.
Kleedkamer 6 beschikt ook over een wastafel met enkel koud water.

Scène af luistering aanwezig op volledige kant jardin.

Douches: kant jardin en cour elk 2 douches

Toiletten: kant jardin en cour elk 2 toiletten

Wasruimte: kant jardin kleedkamer niveau

- Huishoudmodel wasmachine en droogautomaat
- Strijkplank met strijkijzer

Artiestenfoyer: de "Green Room" bevindt zich op kleedkamerniveau kant jardin.
Koffiemachine, waterkoker, microgolf, koelkast, vaatwasser en televisie aanwezig.
Aansluitend aan de Green Room bevindt zich een afgeschermd buitenterras met rokerszone.

Het Plopsa Theater is een modern lijsttheater

1. Manteau:

Vaste manteau opening: 18m
Portaalhoogte: 6m

Opmerking: De portaalopening wordt gevormd met sterrendoeken

Nulpunt bevindt zich denkbeeldig 1m van voorkant scène en de kruising met de middellijn van zaal en scène.

2. Dieptematen:

Nulpunt tot achtermuur: 13,50m
Nulpunt tot voorkant scène: 1m
Nulpunt tot voordoek: 0,35m
Nulpunt tot achterdoek: 12,50m

3. Breedtematen:

Middellijn tot muur toneeltoren jardin/cour: 16,50m
Middellijn tot poten jardin/cour: 9m
Middellijn tot loopbrug jardin/cour: 11,20m

4. Hoogtematen:

Straatniveau tot scèneniveau: 1,35m
Scène tot onderkant grid: 13,75m
Scènevloer tot onderkant loopbruggen: 7m
Parterrevloer tot zaal/zijbruggen: 8m

5. Vloer: Vlakke vloer

Type MDF – hout op Multiplex 22mm (zwart geschilderd)
Draagkracht: 750kg/m²

6. Ondertoneel:

Toneelput 14,70m (B) x 7,50m (D) midden vlak
Diepte 2,35 t.o.v. scènevloer
Vrije hoogte onder volledige scènevloer naast toneelput: 1,10m

Opmerking: Er is een mogelijkheid om de vloerdelen boven de toneelput weg te nemen

7. Trekken:

Artnation Flymaster trekkenwand

18 hoofdtrekken

Roedelengte: 18m
Diameter roede: 48mm
Aantal staalkabel: 6
Afstand tussen staalkabels: 3m

Nulpunt tot 1^e trek: 0,80m
Nulpunt tot 18^e trek: 11,20m
Hoogmerk trekken 1 tot 18: 12,45m
Laagmerk alle trekken: 1m

2 zijtrekken

Roedelengte: 10,20m
Diameter roede: 48mm
Aantal staalkabels: 4
Afstand tussen staalkabels: 3m

Breedtemaat middellijn tot zijtrek jardin/cour: 10,10m
Hoogmerk zijtrekken: 10,50m
Laagmerk alle trekken: 1m

Opmerking: *ledere trek bestaat uit een dubbele roede*

Maximale trekbelasting: 250kg verdeelde last
Enkele puntlast onder staalkabels: 150kg
Enkele puntlast tussen twee staalkabel: 100kg
Afstand tussen trekken per paar: 30cm => 60cm tussen twee paar trekken

Opmerking: *digitaal trekkenplan is beschikbaar op aanvraag*

8. Trussen:

In de zaal zijn 4 trussen aanwezig voor het ophangen van lichtapparatuur.

Zaaltruss: Vierkant 15m

Nulpunt tot zaaltruss: -2,20m

Ophanging: 3 handtakels 1 ton

1^e truss: Vierkant 18m

Nulpunt tot 1^e truss podium: 4m

Ophanging: 3 handtakels 1 ton

2^e truss: Driehoek 18m

Nulpunt tot 2^e truss podium: 9m

Ophanging: 3 handtakels 1 ton

LED-wall truss: Rechthoek 16m

Nulpunt tot LED-wall truss: 12m

Ophanging: 4 handtakels 1 ton

Opmerking: naar gelang de basisopstelling worden deze trussen al dan niet gebruikt voor lichtapparatuur. Graag huidig lichtplan opvragen bij gewenst gebruik van de trussen. De LED-wall truss wordt standaard gebruikt voor de LED-wall op te bergen. Deze truss kan voor geen andere doeleinden gebruikt worden.

9. Loopbruggen

Aanwezige bruggen:

Portaalbrug

Frontbrug

Jardin/cour zijbrug over volledige diepte podium

Jardin/cour zijbrug over volledige diepte zaal

Opmerking: Alle loopbruggen zijn toegankelijk via een trap kant jardin

10. Krachtstroomvoorziening:

Ampère:	Aansluiting:	Aantal:	Locatie:	Gebruik:
250A	Powerlock	1	Zijbrug podium jardin	Licht
125A	CEE	1	Zijbrug podium jardin	Licht
125A	CEE	1	Achertoneel cour	-
63A	CEE	1	Zijbrug podium jardin	-
63A	CEE	2	Achertoneel cour	-
32A	CEE	1	Zijbrug podium jardin	Geluid
32A	CEE	1	Achertoneel cour	-
16A	CEE	6	Zijbrug podium jardin	Divers
16A	CEE	6	Achertoneel cour	-

11. Afstoppingen:

Mantaux & wanden zaal: Zwarte sterrendoek ShowLED DMX aanstuurbaar

Voordoek: Kleur: Fluweel rood
DMX/handmatig bestuurbaar
Duits/traveler-beweging

Zijzwart: Kleur: zwart
Jardin/cour 5 stuks op rail 2,88m (B) x 6,59m (H)

Fond: Kleur: zwart
2 doeken op rail van 15,00m (B) x 9,83m (H)

Friezen: Kleur: zwart
2 stuk 18m (B) x 3m (H)
1 stuk 26,88m (B) x 1,5m (H)
7 stuks 18m (B) x 0,5m (H)
1 stuk 20,60m (B) x 1,85m (H)
1 stuk 16m (B) x 2m (H)

Poten: Kleur: zwart
10 stuks 4m (B) x 9m (H) => worden gebruikt aan zijtrekken als coulissen
2 stuks 2,88m (B) x 8m (H)
2 stuks 2,88m (B) x 6,05m (H)
2 stuks 3m (B) x 6m (H)

Fond: Kleur: wit
22m (B) x 9,50m (H)

Kleur: zwart
4 stuks 6m (B) x 9m (H)

REGIE

De regie bevindt zicht achteraan de zaal op de middellijn van de scène. Toegang is enkel mogelijk via de zaal. Er zijn standaard 3 tafels aanwezig en 2 bureaustoelen.

Afmetingen: Breedte: 3,83m
Diepte: 2,35m
Afstand tot voorkant scène: 22,70m

Connecties: 2 x vaste spanning 230V/16A (licht, video/ geluid gescheiden)
4 x CAT 5^e naar patchpaneel loopbrug kant jardin
4 x DMX 5-pin naar patchpaneel loopbrug kant jardin
1 x SDI naar vaste projectoren
3 x SDI naar scène
2 x intercomlijnen
1 x CAT 5 voor AES50 naar stagebox
Vaste internet aansluiting

Opmerking: de Behringer X32, GrandMA2 light en een iMac bevinden zich standaard in de regie. Bij aanvraag kan de regie volledig leeg gemaakt worden.

LICHT

Lichtstuurtafel: GrandMA 2 light
Vaste plaatst in regie (verplaatsbaar)
ELC Focushand aanwezig

Protocol: DMX 512 & MA-net 2
- 4 vaste universen (5-polige XLR) voor vaste installatie
- 2 universen via MA 2 port node (CAT-5) voor bijkomend licht
- DMX-aansluitingen verspreid over scène & loopbruggen
- Patchkast DMX loopbrug kant jardin

Zaallicht: 90 RGB-ledparren ieder apart aanstuurbaar
- Treden uitgelicht met RGB-trapneuzen en profielspots
- Trapneuzen apart aanstuurbaar

Dimmers: 84 kanalen max. 2,3kW per kanaal via 16p harting
=> ieder verpatchbaar
Vast- of dimspanning
Vaste harting punten 16P verdeeld over loopbruggen

Opmerking: Plan van hartingprikpunten verkrijgbaar bij aanvraag

Hazer: aanwezig, (cracker-versie) met externe ventilator

Lichtarmaturen & diversen:

Toestellen:	Aantal:	Beschrijving:
ETC Source Four Zoom 25° - 50°	13	750W profielspot 25° - 50°
ETC Source Four Zoom 15° - 30°	6	750W profielspot 15° - 30°
ALTMAN Shakespeare 30°	6	575W profielspot 30°
ALTMAN Shakespeare 50°	6	575W profielspot 50°
ADB Europe C101 PC 1kW	12	PC-spot 1kW
ADB Europe F101 Fresnel 1kW	6	Fresnel-spot 1kW
ADB SP20 PC 2kW	12	PC-spot 2kW met barndoors
ALTMAN Focusing Cyc	4	1,5kW horizonbak
PAR 64 CP62 1kW	20	PAR 64 CP62 1kW
Multipar 575W	32	Multipar 575W met Medium Float lens
Showtec Stageblinder 4	4	Blinder 2ch
Showtec Tricorno	4	Passieve sunstrip
Robe ColorWash 250 AT	19	Gasontlading washlight
Chauvet Maverick MK2 spot	16	LED-moving light
ADB ALC 4-2	8	LED-horizonbak met assymetrische reflector
Showtec Cameleon spot 18 Q4	6	RGBW outdoor LED-par
Briteq Stagebeamer MK2	6	RGBW LED-par
Swefog Ultimate 2000 DMX	1	Hazer (cracker)
Briteq DMS - 26 DMX merger/splitter	2	DMX merger/splitter 4ch
Enttec DMX Pro	1	USB dongle naar DMX 5 pin
Wireless Solution W-Dmx S-1	2	Wirless dmx zender
JEM AF-1	1	DMX-aanstuurbare ventilator
Antari fan AF-5	1	DMX-aanstuurbare ventilator
Showtec booster 4	2	DMX-splitter 4ch
Showtec DB1-4 dmx booster	5	DMX-splitter 4ch
XTBA smart splitter	1	DMX-spitter
Electron dmx splitter SP142	1	DMX-splitter
ELC DT221	1	DMX merger
ELC Focushand 3	1	DMX handheld controller

Opmerking: *beschikbaarheid armaturen afhankelijk van vaste opstelling. Details op huidig lichtplan. Daarnaast is een basisset shucko- en DMX aanwezig.*

Geluidsturing: Behringer X32
 - Analoog en digitaal I/O
 32 XLR mic-input, 18 XLR line outputs, 2x 48ch AES50 output,
 6 analoge aux in/output
 - 2 x Behringer S16 via AES50 als vaste stagebloks kant jardin

Geluidsinstallatie:

FOH luidsprekers:	6 x d&b Yi8 line-array luidspreker (gevlogen per kant) 2 x d&b Yi12 line-array luidspreker (gevlogen per kant) Amplifier: d&b 30D
Sub luidsprekers:	8 x d&b VG-Sub cardio sub-array (onder het podium) Amplifier: d&b 30D
Down fill:	1 x d&b Yi7P full range luidspreker Amplifier: d&b 10D
Side-fill:	2 x d&b Yi10P full range luidspreker Amplifier: d&b 10D
Lip-fill:	4 x d&b 5S full range luidspreker Amplifier: d&b 10D
Vaste monitors:	4 x Meyer Sound UM -1C (gevlogen boven scène) Amp: Crest Audio CA 6 Processor: Meyer Sound UltraSeries M-1A

Opmerking: Bovenvermeld systeem is de vaste installatie van de zaal. Er zijn twee riggingbeams voorzien in de zaal voor externe geluidsystemen.

MAXIMUM GELUIDSNIVEAU: 95dB (A) LAeq 15min. 120dB (C) LAeq 60min

Opmerking: Er is een geluidsmeter aanwezig. Graag navragen voor beschikbaarheid

Microfoons & diversen

Type:	Aantal:	Beschrijving:
Shure SM58	3	Dynamische microfoon
Shure Beta58	2	Dynamische microfoon
Shure SM57	4	Dynamische microfoon
Shure Beta52A	1	Dynamische microfoon
Audio Technica AE5100	2	Cardioïde condensator microfoon
Audio Technica AE3000	4	Cardioïde condensator microfoon
Audio Technica ATM650	1	Hypercardioïde dynamische microfoon
Audio Technica AE5400/LE	1	Cardioïde condensator microfoon
Audio Technica PRO35	4	Cardioïde condensator clip-on microfoon
JB Systems JB10	1	Dynamische switch microfoon
Audio Technica BP892-TH	2	Omnidirectionele condensator headset microfoon
DPA 4066-F beige	4	Omnidirectionele condensator headset microfoon
DPA 4088-F beige	7	Directionele condensator headset microfoon
DPA 4066-F zwart	1	Omnidirectionele condensator headset microfoon
AKG CK 77 WR-L/P	1	Condensator dasspeltmicrofoon
Shure ULXD4D digital wireless receiver	1	Ontvanger voor ULX-serie zenders
Shure ULXD2 Beta 58A	2	Wireless dynamische microfoon
Shure ULXD1	2	Wireless beltpack
Shure UR4D dual wireless receiver	2	Ontvanger voor UR-serie zenders
Shure UR2 Beta 58A	2	Wireless dynamische microfoon
Shure UR1	4	Wireless beltpack
Shure UA845	1	Antenne combiner 6 in 2 out
Shure PSM1000 dual transmitter	1	Zendstation voor P10R in-ear beltpacks
Shure P10R	2	In-ear beltpack
Shure PSM900 transmitter	4	Zendstation voor P10R in-ear beltpacks
Shure PA421SWB	1	Antenne combiner 4 in 1 out
Shure P9R	4	In-ear beltpack
Shure SE315-CL	4	Stereo in-ear earphones
Radial J48 active direct box	8	Actieve DI-box
Radial Pro DI passive direct box	2	Passieve DI-box
Radial Twin Iso	2	Dubbele isolator (scheidingstransfo)
Radial JPC stereo PC DI box	2	Stereo actieve DI-box
Yamaha DX R8	8	Tweeweg actieve luidspreker

Opmerking: Beschikbaarheid afhankelijk van draaiende voorstellingen. Graag contact opnemen voor meer details.

Extra materiaal: er is een basisset aan microfoonstatieven, XLR- en shuckocabelage aanwezig.

VIDEO

Vaste projectoren: 2 x Ricoh PJ WU5570 5.500 ansilumen

Projectieschermen: 2 x 427cm (B) x 244cm (H)

Aansturing: HDMI to SDI converter (regie) -> SDI to HDMI (beamer)

Opmerking: zowel de projectoren als de projectieschermen hangen vast in de zaal. Links en rechts van het podium. Er is een mogelijkheid om de projectieschermen weg te nemen, maar hiervoor vooraf contact opnemen.

Extra materiaal:

Toestel:	Aantal:	Beschrijving:
Barco SLM R10 performer	1	DLP projector 10.000 ansi lumen
Barco HB TLD FF 0.8 : 1 lens	1	Projectorlens voor Barco SLM R10 performer
Barco PJWU-101B	1	DLP projector 11.000 ansi lumen
Barco J lens 0,84 - 1,03:1	1	Projectorlens voor Barco PJWU-101B
4/3 oprol projectiescherm	1	Oprol projectiescherm 225cm x 300 cm
Extron Electronics DTP HDMI 330 TX	1	HDMI -> Ethernet converter
Extron Electronics DTP HDMI 330 RX	1	Ethernet -> HDMI converter
Digitus Video spitter 4 port	1	VGA 1 -> 4 signaal splitter
AJA HDTV HD5DA distribution amp	1	SDI 1 -> 4 signaal splitter
SDI distributor 1 in 8 out	1	SDI distributor 1 in 8 out
Blackmagic Mini converter HDMI to SDI 4K	3	HDMI -> SDI converter
Blackmagic UltraStudio mini monitor	1	Thunderbolt to SDI - HDMI
Monacor TVDA-408	1	Video distributor 4 in 8 out
Philips 42PFL5603D Full HD 1080p LCD TV	2	LCD flatscreen 64,4cm x 104,6cm

Opmerking: Beschikbaarheid afhankelijk van draaiende voorstellingen. Graag contact opnemen voor meer details.

Videowall: 12 x Barco LED-wall 1,28m op 5,20m; resolutie 16p x 64p

Sturing: Barco LED-controller + Vizomo controller 4.2.1.4963

Mediaserver: Pandora Box player pro V5.10

Opmerking: de LED-wall hangt standaard aan de LED-wall truss (zie scène/trussen). Bij gewenst gebruik graag contact opnemen.

Intercom:	ASL PS279 A/B gescheiden 6 bekabelde beltpacks aanwezig Vaste inprikpunten: Regie, jardin/cour scène, jardin loopbrug, portaalbrug, zaalbrug, technische ruimte foyer
Hoogwerker:	Genie AWP - 40s Op netspanning (geen batterij aanwezig) Max. platformhoogte 12,29m
Transpallet:	Max. 2500kg, standaard op scène aanwezig
Ladders:	Standaard ladders aanwezig
Rookmelders:	Aanwezig, warmte- en optischemelders. Reageren pas in combinatie van rook en temperaturen boven 70° C
Luchtventilatie:	Schakelbare luchtventilatie aanwezig. Geen airco. 4 dakluiken aanwezig in toneeltoren voor eventueel daglicht
Werkverlichting:	Wit/blauw aanwezig op scène en loopbruggen